

**Beschreibung der „Einrichtung nach § 131 Abs. 2 und 3 BAO - E 131“
(gem. Kassenrichtlinie 2012)**

Fakturierung/Warenwirtschaft Buchhaltungssoftware

Inhaltsverzeichnis

1	Beschreibung der Einrichtung	3
2	easy2000 Fakturierung/Warenwirtschaft	4
3	easy2000 Buchhaltungssoftware mit optionalem Eigen-Belegdruck	8

1 Beschreibung der Einrichtung

Die Beschreibung der „**Einrichtung nach § 131 Abs. 2 und 3 BAO**“ kann durch den Kassenhersteller oder -programmierer erfolgen und soll insbesondere wiedergeben,

- durch welche technischen und logischen Gegebenheiten die vollständige und richtige Erfassung und Wiedergabe sichergestellt wird,
- wie der Nachweis der vollständigen und richtigen Erfassung aller Geschäftsvorfälle geführt werden kann und
- zu welchem Kassentyp die Kasse gehört (siehe Abschn. 4.).

(Auszug aus der Kassenrichtlinie 2012)

easy2000 bietet u.a. folgende Software an

- **Fakturierung/Warenwirtschaft**
- **Buchhaltungssoftware** zur Führung von Einnahmen-Ausgaben-Buchhaltung und Bilanzierung mit der Führung von Kassenkonten und der Option des Belegdruckes (Rechnungen und Einkaufsbelege) für Buchungen
- **Shop-Registrierkasse** für Verkaufsgeschäft, Kiosk und andere Arten des Barverkaufs
- **Gastro- Registrierkasse** für die Gastronomie

Die **Buchhaltungssoftware und Fakturierungssoftware** wird im Folgenden beschrieben. Die **Registrierkassensoftware** wird in einem separaten Dokument beschrieben.

Neben dieser Beschreibung sind ausführliche **Handbücher** in den Programmen enthalten. Es handelt sich dabei um elektronische Handbücher (PDF) die aus dem Programm heraus geöffnet werden können.

2 easy2000 Fakturierung/Warenwirtschaft

□ durch welche technischen und logischen Gegebenheiten die vollständige und richtige Erfassung und Wiedergabe sichergestellt wird:

Die Erfassung erfolgt durch die Auswahl eines Kunden oder Adresseingabe, der verkauften Mengen, Preise und Artikel:

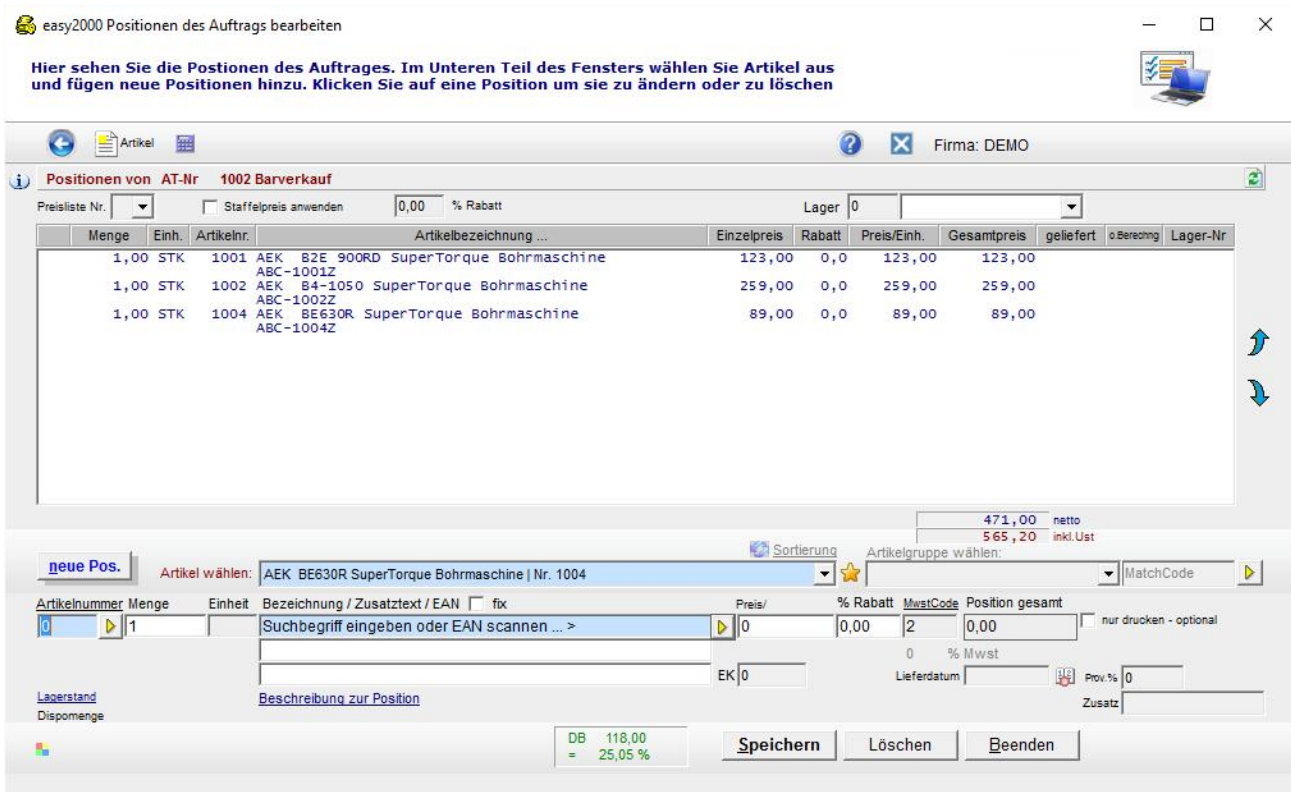
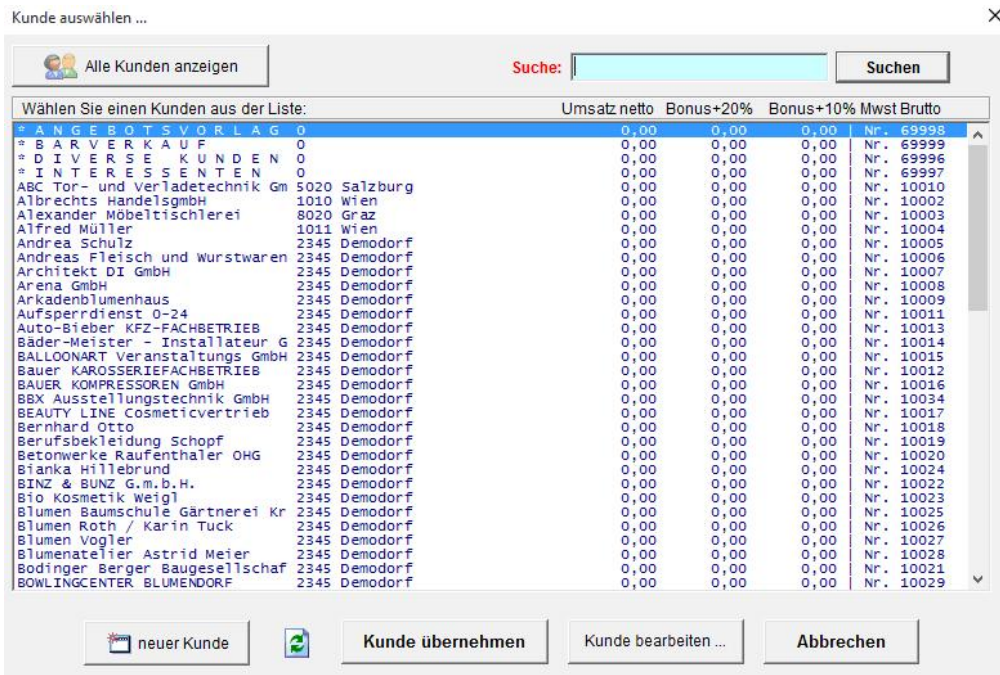

Beispiele Artikel- und Kundenauswahl

Die Wiedergabe erfolgt beim Barverkauf durch Ausdruck einer Rechnung an einen angeschlossenen Drucker:

BARVERKAUF

RECHNUNG Nr. 10007

Datum: 24.09.2015

Kundennummer: 69999
Auftragsnummer: 1002

Auftrag vom 24.09.2015

unsere UID: ATU123456789

Vielen Dank für Ihre Bestellung. Wir lieferten Ihnen wie folgt:
Lieferdatum: 24.09.2015

Menge	Einheit	Art-Nr	Bezeichnung	Mwst	Einzelpreis	Gesamt EUR
1,00	STK	1001 AEK	B2E 900RD SuperTorque Bohrmaschine ABC-1001Z	2	123,00	123,00
1,00	STK	1002 AEK	B4-1050 SuperTorque Bohrmaschine ABC-1002Z	2	259,00	259,00
1,00	STK	1004 AEK	BE630R SuperTorque Bohrmaschine ABC-1004Z	2	89,00	89,00
Summe:						471,00
				(2) 20,00 % Mwst von	471,00 =	94,20
Gesamtbetrag:						565,20

Beispiel Rechnung

Die Daten aller Rechnungen und erfassten Zahlungen werden in der Datenbank gespeichert.

Die Rechnungen und andere Dokumente werden in der ursprünglichen Textausgabe in einem Archiv gespeichert.

wie der Nachweis der vollständigen und richtigen Erfassung aller Geschäftsvorfälle geführt werden kann:

Rechnungs-Liste

Folgende Rechnungsliste kann ausgedruckt werden:

Rechnungen von allen Kunden - Firma: DEMO

Seite 1

Rechn-Nr.	AB/AT-Nr.	Name	Datum	Status	Auftragsbezeichnung	Rechnungsbetrag	offen	AT-Summe netto	Rest netto	Lfd-Nr.
0	0	BINZ & BUNZ G.m.b.	09.04.2008	AUFTB	drucken	0,00	0,00			Nr. 6
0	0	Brnitsch Schlosser	10.04.2008	AUFTB	drucken	0,00	0,00			Nr. 8
0	0	Digital Leise GmbH	11.04.2008	LIEFS	gedruckt	0,00	0,00			Nr. 9
0	0	Musterangebot	06.11.2008	ANGEB	gedruckt Bohrwerkzeuge	0,00	0,00			Nr. 10
0	1001	Diverse Kunden	23.02.2011	RECHN	Freigabe	0,00	0,00			Nr. 12
10000	0	ABC Tor- und Verla	02.04.2008	RECHN	gedruckt	147,60	147,60			Nr. 1
10001	0	Andrea Schulz	03.04.2008	RECHN	bezahlt	766,80	0,00			Nr. 2
10002	0	Aufsperrdienst 0-2	04.04.2008	RECHN	gedruckt	384,00	384,00			Nr. 3
10003	0	Bauer KAROSSERIEFA	06.04.2008	RECHN	gedruckt	1.516,79	1.516,79			Nr. 4
10004	0	BEAUTY LINE Cosmet	08.04.2008	RECHN	gedruckt	872,40	872,40			Nr. 5
10005	0	Blumen Vogler	10.04.2008	RECHN	gedruckt	276,00	276,00			Nr. 7
10006	1000	ABC Tor- und Verla	01.12.2010	RECHN	Freigabe	456,00	456,00			Nr. 11
Summen:						4.419,59	3.652,79			

Eine weitere Rechnungsliste mit FIBU-Konten-Details kann elektronisch zur Verfügung gestellt werden:

Microsoft Excel - DEMO_FaktDB20111125101815.csv

File Edit View Insert Format Tools Data Window Help

maxx PDFMAILER

A1 = Kostenstelle(1-99)/Verkaeuer(100-199)

	A	B	C	D	E	F	G	H	I	J	K	L
1	Kostenste	Datum	Sollkonto	Habenkont	Belegkreis	Belegnumr	Betrag	offenerPos	Buchungst	UID bei IG-Lieferung		
2	101	02.04.2008	10004	0 AR	A10000	147,6	1	Alfred Müller				
3	101		0	4020 AR	A10000	147,6	1	Alfred Müller				
4	100	02.04.2008	10010	0 AR	A10000	147,6	1	ABC Tor- und Verladetechnik GmbH				
5	100		0	4020 AR	A10000	147,6	1	ABC Tor- und Verladetechnik GmbH				
6	101	03.04.2008	10005	0 AR	A10001	766,8	1	Andrea Schulz				
7	101		0	4020 AR	A10001	766,8	1	Andrea Schulz				
8	101	04.04.2008	10011	0 AR	A10002	384	1	Aufsperrdienst 0-24				
9	101		0	4020 AR	A10002	384	1	Aufsperrdienst 0-24				
10	101	06.04.2008	10012	0 AR	A10003	1516,79	1	Bauer KAROSSERIEFACHBETRIEB				
11	101		0	4020 AR	A10003	1516,79	1	Bauer KAROSSERIEFACHBETRIEB				
12	101	08.04.2008	10017	0 AR	A10004	872,4	1	BEAUTY LINE Cosmeticvertrieb				
13	101		0	4020 AR	A10004	872,4	1	BEAUTY LINE Cosmeticvertrieb				
14	101	10.04.2008	10027	0 AR	A10005	276	1	Blumen Vogler				
15	101		0	4020 AR	A10005	276	1	Blumen Vogler				

Einsicht in archivierte Rechnungen:

Alle gedruckten Rechnungen und Berichte werden im Archiv gespeichert und können wie folgt eingesehen und gedruckt werden:

Bericht-Vorschau

Anzahl Lucida Console 10 10 Logo editieren Suchbegriff weiter suchen Erstellt in: 0,640 Sec

BARVERKAUF

RECHNUNG Nr. 10007 Datum: 24.09.

Auftrag vom 24.09.2015 Kundennummer: Auftragsnummer

Vielen Dank für Ihre Bestellung, wir lieferten Ihnen wie folgt: unsere UID:

Lieferdatum: 24.09.2015

Menge	Einheit	Art-Nr	Bezeichnung	Mwst	Einzelpre
1,00	STK	1001	AEK B2E 900RD SuperTorque Bohrmaschine ABC-1001Z	2	123,
1,00	STK	1002	AEK B4-1050 SuperTorque Bohrmaschine ABC-1002Z	2	259,
1,00	STK	1004	AEK BE630R SuperTorque Bohrmaschine ABC-1004Z	2	89,
Summe:				(2) 20,00 % Mwst von	471,00 =
Gesamtbetrag:					

Es gelten die allgemeinen Geschäftsbedingungen. wir weisen Sie höflich darauf hin, dass w Zahlungsverzug 3 % verzugszinsen pro Monat und Mahnspesen von EUR 10,- je Mahnung verrech
Mit freundlichen Grüßen

Archiv Berichte von DEMO

Bericht per Klick oder Pfeiltasten öffnen ... Suchen

Firma	Datum	Zeit
DEMO	2015-09-24	13h28 16.TXT
DEMO	2015-09-24	13h33 36.TXT
DEMO	2015-09-24	13h33 06.TXT

Schließen

Archiv

Eine regelmässige Datensicherung auf externe Datenträger ist zum Schutz von Hardware- und Systemfehlern lt. Handbuch durchzuführen und zur Sicherstellung der Wiedergabe erforderlich.

Bei Produkten mit integrierter Warenwirtschaft können auch die Lagerbewegungen (Verkauf / Einkauf / Korrekturbuchungen) eingesehen und gedruckt werden:

easy2000 Umbuchungen erfassen



Hier sehen Sie die Lagerbewegungen und erfassen Umbuchungen ...

?
X

Firma: DEMO
 137 DS gesamt

FILTER: Artikel

Lagerbewegungs-Typ

alle Datensätze zeigen

LgNr	Belegdatum	Typ	Art-Nr	Bezeichnung	Menge	Bemerkung	EK-/Bewertg.	Preis	Lief-Nr	Erf.Datum	Lfd-Nr
0	24.09.2015	VK	1001	AEK B2E 900RD Su	-1,00	* B A R V E R K A		0,00	0	24.09.2015	11
0	24.09.2015	VK	1002	AEK B4-1050 Supe	-1,00	* B A R V E R K A		0,00	0	24.09.2015	11
0	24.09.2015	VK	1004	AEK BE630R Super	-1,00	* B A R V E R K A		0,00	0	24.09.2015	11
0	24.09.2015	VK	1001	AEK B2E 900RD Su	-1,00	* B A R V E R K A		0,00	0	24.09.2015	12
0	24.09.2015	VK	1002	AEK B4-1050 Supe	-1,00	* B A R V E R K A		0,00	0	24.09.2015	12
0	24.09.2015	VK	1003	AEK BDSE 14T Sup	-1,00	* B A R V E R K A		0,00	0	24.09.2015	12
0	24.09.2015	VK	1004	AEK BE630R Super	-1,00	* B A R V E R K A		0,00	0	24.09.2015	12
0	24.09.2015	VK	1005	AEK BEST 12X Sup	-1,00	* B A R V E R K A		0,00	0	24.09.2015	12
0	24.09.2015	VK	1006	AEK BEST 9.6X Su	-1,00	* B A R V E R K A		0,00	0	24.09.2015	12
0	24.09.2015	VK	1007	AEK PN3000 Super	-1,00	* B A R V E R K A		0,00	0	24.09.2015	12
0	24.09.2015	VK	1008	AEK SB2E 12T Sup	-1,00	* B A R V E R K A		0,00	0	24.09.2015	12
0	24.09.2015	VK	1009	AEK SB2E 750R Su	-1,00	* B A R V E R K A		0,00	0	24.09.2015	12
0	24.09.2015	VK	1010	Braun EE1020 Silk	-1,00	* B A R V E R K A		0,00	0	24.09.2015	12
0	24.09.2015	VK	1011	Braun EE1670 Silk	-1,00	* B A R V E R K A		0,00	0	24.09.2015	12
0	24.09.2015	VK	1011	Braun EE1670 Silk	-1,00	* B A R V E R K A		0,00	0	24.09.2015	12
0	24.09.2015	VK	1012	Braun ER1250 Silk	-1,00	* B A R V E R K A		0,00	0	24.09.2015	12
0	24.09.2015	VK	1013	Fekira S250 Supe	-1,00	* B A R V E R K A		0,00	0	24.09.2015	12
0	24.09.2015	VK	1014	Kicher Puzzi 100	-1,00	* B A R V E R K A		0,00	0	24.09.2015	12
0	24.09.2015	VK	1014	Kicher Puzzi 100	-1,00	* B A R V E R K A		0,00	0	24.09.2015	12
0	24.09.2015	VK	1014	Kicher Puzzi 100	-1,00	* B A R V E R K A		0,00	0	24.09.2015	12
0	24.09.2015	VK	1015	Krupl F230 Ovoma	-1,00	* B A R V E R K A		0,00	0	24.09.2015	12

Belegdatum

Artikelnummer ...

Artikelbezeichnung

Sortierung Auswahlboxen ändern

Menge

Einh.

letzter EK-Preis

24.09.2015

0

Suchbegriff eingeben oder EAN scannen ... >

0

STK

0

Bemerkung

Lieferant Nr.

Lagernr.

EAN-Code: Scanner

0

0

☐ zu welchem Kassentyp die Kasse gehört:

Kasse Typ 3 - Kassensysteme bzw. PC-Kassen

Erstellt am 19.4.2012
Aktualisiert 23.11.2015

Seite 7

3 easy2000 Buchhaltungssoftware mit optionalem Eigen-Belegdruck

□ durch welche technischen und logischen Gegebenheiten die vollständige und richtige Erfassung und Wiedergabe sichergestellt wird:

easy2000 Buchhaltungssoftware ist zur Führung der Einnahmen-Ausgaben-Buchhaltung bzw. der Doppelten Buchhaltung konzipiert. Optional können Eigen-Belege für Verkäufe und auch für andere Arten von Buchungen gedruckt werden.

Mit der Führung eines Kassenbuches (FIBU-Konto 2700 - EKR) ergeben sich folgende Optionen für Barverkäufe:

Die Erfassung erfolgt durch Auswahl des Datums, der FIBU-Konten (Kasse und Erlöskonto), der Eingabe des Buchungstextes und des Betrages sowie der Auswahl Ein-Ausgangsrechnung (Buchung):

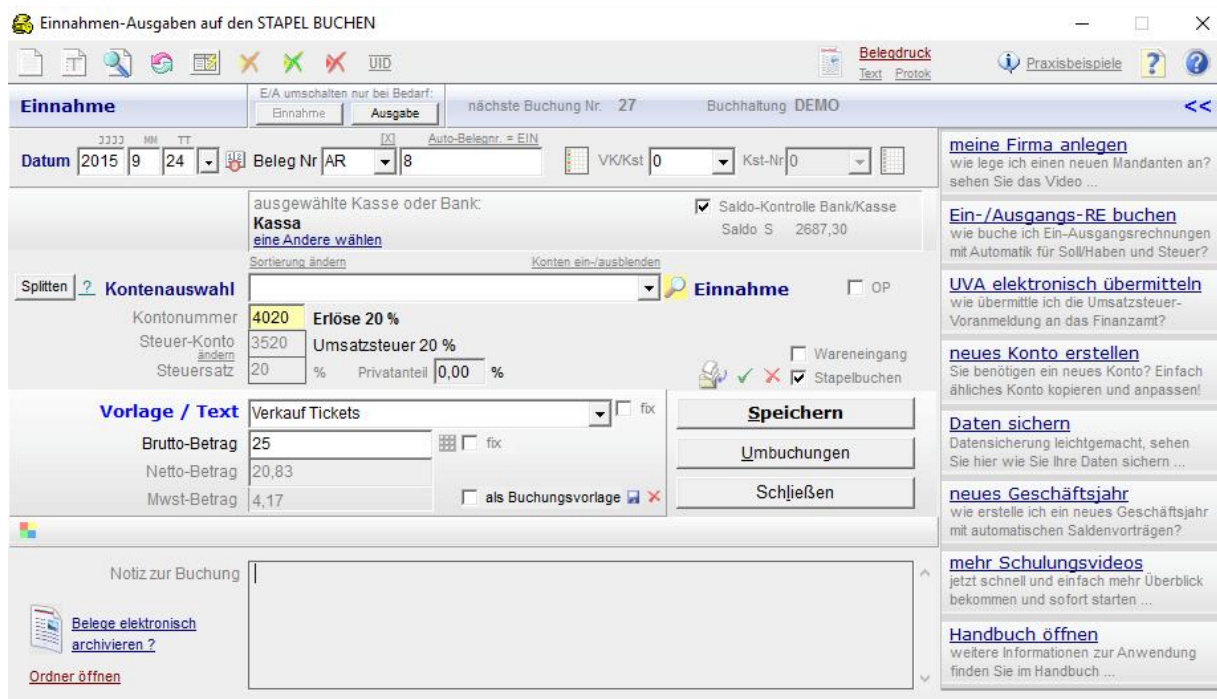

Beispiel Buchen

Die Wiedergabe erfolgt beim Verkaufsvorgang durch Ausdruck einer einfachen Barverkaufs-Rechnung (Eigen-Belegdruck) an einen angeschlossenen Bürodruker per Klick auf den Link „Belegdruck“ siehe obige Abbildung – bei eingeschalteter automatischer Belegnummerierung erfolgt die Rechnungsnummerierung automatisch:

```

DEMO GmbH, Dienstleistung, Salzburgerstrasse 1, A-1010 Wien

Rechnung Nr. 8
Datum      24.9.2015
Kassa

-----
Bezeichnung:
Verkauf Tickets

-----
Netto                20,83 EUR
20 % MwSt            4,17 EUR
Summe inkl. MwSt    25,00 EUR
=====

Vielen Dank für Ihren Einkauf!
    
```

Beispiel Rechnung / Beleg

Der Eigen-Belegdruck ist optional. Erfolgt kein Belegdruck, wird die Buchung jedenfalls auch auf dem ausgewählten Kassenkonto gespeichert.

Mit dem Bericht Kassenbuch werden die Buchungen auf dem Kassenkonto wiedergegeben:

KASSENBUCH Kto: 2700 Kassa

Mandant: DEMO GmbH
Buchhaltung: DEMO

Zeitraum: 01.01.2015 bis 31.12.2015

Buchung	Datum	Belegnummer	Gegenkonten	Buchungstext	E INNAHMEN	AUSGABEN	KASSENSTAND
1	01.01.2015	AR 1	9800	Einnahme Saldenvortrag Bank und Kasse	2.300,00		2.300,00
3	01.01.2015	AR 3	4020 3520	Einnahme Erlöse 20 %	1.200,00		3.500,00
6	01.01.2015	ER 2	9400	Ausgabe Privatentnahmen		200,00	3.300,00
17	01.02.2015	ER 11	7625 2510	Ausgabe Zeitungen und Zeitschriften		42,70	3.257,30
18	01.02.2015	ER 12	7670 2520	Ausgabe Werbeaufwand		250,00	3.007,30
19	01.02.2015	ER 13	7365 2510	Ausgabe Tag- und Nächtigungsgeelder		520,00	2.487,30
26	01.03.2015	AR 7	9400	Privateinlage	200,00		2.687,30
27	24.09.2015	AR 8	4020 3520	Verkauf Tickets	25,00		2.712,30
SALDO:					3.725,00	1.012,70	

Beispiel Kassenbuch

wie der Nachweis der vollständigen und richtigen Erfassung aller Geschäftsvorfälle geführt werden kann:

Die Buchungen werden protokolliert. Allfällige Änderungen oder Löschungen werden ebenfalls in das Buchungsprotokoll eingetragen. Dadurch bleibt der Inhalt der ursprünglichen Buchung lesbar:

Buchung	Datum	Belegnummer	SOLL	HABEN	Betrag	Buchungstext und Hinweise	Kostenst/vk-Nr
*	27	24.09.2015	AR	8	2700 4020	25,00 Verkauf Tickets	
*	28	24.09.2015	AR	9	2700 4020	1200,00 Einnahme Erlöse 20 % Mwst	

Beispiel Buchungsprotokoll

Gedruckte Belege werden protokolliert. Das Protokoll kann per Klick auf den folgenden Link wiedergegeben werden:



Wiedergabe Beleg-Protokoll

Beispiel des Belegprotokolls:

PROTOKOLL DER BELEGE VON DEMO

DEMO GmbH, Dienstleistung, Salzburgstrasse 1, A-1010 Wien

Rechnung Nr. 8
Datum 24:9:2015
Kassa

Bezeichnung:

Verkauf Tickets

Netto	20,83 EUR
20 % Mwst	4,17 EUR
Summe inkl. Mwst	25,00 EUR

Vielen Dank für Ihren Einkauf!

.....

DEMO GmbH, Dienstleistung, Salzburgstrasse 1, A-1010 Wien

Rechnung Nr. 9
Datum 24:9:2015
Kassa

Bezeichnung:

Einnahme Erlöse 20 % Mwst

Netto	1000,00 EUR
20 % Mwst	200,00 EUR
Summe inkl. Mwst	1200,00 EUR

Vielen Dank für Ihren Einkauf!

.....

Beispiel Beleg-Protokoll

Mit dem Datenexport für die Betriebsprüfung werden folgende Daten elektronisch zur Verfügung gestellt:

Datenexport Betriebsprüfung

Exportieren Sie Ihre Buchhaltungsdaten (Druckfiles) für die Steuerprüfung

Daten exportieren aus Buchhaltung:

DEMO
Buchungen im Jahr 2015

zu exportierende Daten:

- Buchungsjournal
- Kontenrahmen
- Saldenliste
- Buchungsprotokoll
- Kontenblätter

[Buchungsprotokoll anzeigen](#)

Daten exportieren

Fenster schließen

Datenexportfenster

Eine regelmässige Datensicherung auf externe Datenträger ist zum Schutz von Hardware- und Systemfehlern lt. Handbuch durchzuführen und zur Sicherstellung der Wiedergabe erforderlich.

zu welchem Kassentyp die Kasse gehört:

Kasse Typ 3 - Kassensysteme bzw. PC-Kassen